In 4 Modulen werden Inhalte zu folgenden Themengebieten vermittelt:

Modul 1: Nutzung von Industriepflanzen
Modul 2: Nutzung von Energiepflanzen
Modul 3: Energiegewinnung
Modul 4: Nutzung in der Zukunft

Das Unterrichtspaket „Nachwachsende Rohstoffe“ enthält ein Lehrerheft sowie je 30 Schülerhefte (Klassensatz) pro Modul. Eine integrierte DVD bietet zusätzlich umfangreiches Material zur Vorbereitung und Durchführung anschaulicher Unterrichtsstunden. Dafür stehen verschiedene Medien (Fotopool mit Realbildern, Karten, Grafiken, Animationen etc., Internet-Links, Textinformationen und eine Vielzahl von Arbeitsblättern und Experimentieranleitungen) zur Verfügung. Ideen für Posterpräsentationen, die Durchführung einer Messe sowie Vorschläge für Exkursionen runden das abwechslungsreiche Angebot ab.

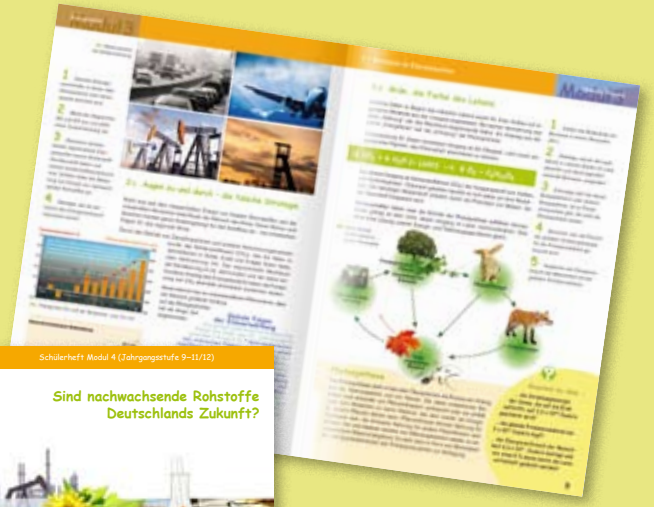

Das Unterrichtspaket ist kostenlos. Der Besteller trägt lediglich die Versandkosten in Höhe von 10 €.

Impressum
Herausgegeben von der Fachagentur Nachwachsende Rohstoffe e.V. (FNR), Hofplatz 1, 18276 Gülzow, mit Förderung des Bundesministeriums für Ernährung, Landwirtschaft und Verbraucherschutz aufgrund eines Beschlusses des Deutschen Bundestages.

Konzept:
Dr. Astrid Jahreiß und Carola Günther,
Otto-Friedrich-Universität Bamberg, Didaktik der Geographie

Autoren:
Dr. Astrid Jahreiß, Bamberg;
Andrea und Uwe Längenfelder, Kronach;
Manfred Müller, Nürnberg

Fachliche Beratung:
Prof. Dr. Hans Joachim Bader, Goethe-Universität Frankfurt am Main, Institut für Didaktik der Chemie

Redaktion, Gestaltung und Realisierung:
Angela Schulze, Andrea Claus, Marit Roloff, Jutta Schmidt,
alle amagi Public Relations, Berlin

Vertrieb:
Hydrogeit Verlag, Oberkrämer

© FNR 2010

Multimediales Unterrichtspaket für den fächerübergreifenden Unterricht in den Jahrgangsstufen 5 bis 12

Erscheinungstermin: **September 2010**

Bundesministerium für Ernährung, Landwirtschaft und Verbraucherschutz

FACHAGENTUR NACHWACHSENDE ROHSTOFFE e.V.

Nachwachsende Rohstoffe heute und in Zukunft: Aktuelle Relevanz, Chancen und Herausforderungen

Ressourcenschonung und der Schutz von Umwelt und Klima zählen zu den globalen Herausforderungen dieses Jahrhunderts. ***„Wie stellen wir eine nachhaltige Rohstoff- und Energieversorgung sicher?“,*** so lautet die zentrale Frage. Nachwachsenden Rohstoffen kommt dabei eine bedeutende Rolle zu.

Um auf das Potenzial nachwachsender Rohstoffe aufmerksam zu machen und deren Nutzung voranzutreiben, fördert die Fachagentur Nachwachsende Rohstoffe (FNR) nicht nur Forschung und Entwicklung, sondern stellt auch vielfältige Veröffentlichungen zum Thema zur Verfügung – wie diese attraktiven Unterrichtsmaterialien.

Konzipiert wurde das multimediale Unterrichtspaket „Nachwachsende Rohstoffe“ für den fächerübergreifenden Unterricht in den Jahrgangsstufen 5 bis 12. Es ist einsetzbar in:

- Geographie
- Physik
- Chemie
- Biologie
- Deutsch
- Wirtschaft/Recht
- Sozialkunde/Politik

Attraktive, altersgerechte Gestaltung

Moderne, praxisorientierte Aufbereitung

Auch für den Einsatz neuer Medien

ISBN: 978-3-937863-23-8
(Gesamtausgabe)

Vorbestellung

Unterrichtsmaterial „Nachwachsende Rohstoffe“

Am schnellsten geht's per Fax an 033055/21320, per E-Mail an versand@hydrogeit.de oder online auf www.hydrogeit-verlag.de/shop.

Wohin soll diese Bestellung versendet werden?

Anrede .....

Vorname .....

Nachname .....

Funktion .....

Institution .....

Straße/Hausnummer .....

PLZ/Ort .....

Land .....

Telefon .....

E-Mail .....

Rechnungsanschrift (falls nicht identisch mit Lieferadresse)

Anrede .....

Vorname .....

Nachname .....

Institution .....

Straße/Hausnummer .....

PLZ/Ort .....

Land .....

Das Unterrichtspaket wird ab September 2010 ausgeliefert.

Unkostenbeitrag für den Versand 10 €